BĚLŠTÍ RADNÍ INFORMUJÍ

2015/3 (číslo 105) 20. dubna 2015

Zpravodaj města Bělá nad Radbuzou

POUŤ

Újezd Sv. Kříže

2. - 3. května 2015

sobota 2. května 2015

kuželna - **POUŤOVÝ TURNAJ V KUŽELKÁCH**

kostel Nalezení Svatého kříže, 13:00 – 16:00 hodin
VÝSTAVA FOTOGRAFIÍ „DOTEK PŘÍRODY“

prostranství na návsi, od 14:00 hodin
TWINGLE TETOVÁNÍ, BALÓNKOVÁ DÍLNA
od 14:00 do 17:00 hodin
ZÁBAVNÉ ODPOLEDNE s PANEM POHODOU
– výroba mincí, soutěže pro děti
od 15:00 hodin
„O ZLOBIVÉM KUŘÁTKU“
účinkuje: “Divadlo z bedny” Karlovy Vary

prostranství v parku u rybníka, od 17:00 do 19:00 hodin
UKÁZKY STŘEDOVĚKÝCH ZBRANÍ
A ŠERMÍŘSKÉ PŘEDSTAVENÍ “KRČMA”
účinkuje: SHŠ CONVICTUS, Břasy

prostranství na návsi, od 19:00 hodin
POUŤOVÁ ZÁBAVA hraje: „TRIANGL MUSIC“

prostranství na návsi
„PŮLNOČNÍ PŘEKVAPENÍ“

neděle 3. května 2015

kostel Nalezení Svatého kříže, od 14:00 hodin
MŠE SVATÁ

od 15:00 hodin
POUŤOVÝ KONCERT
účinkují: Pěvecký sbor města Bělá nad Radbuzou
a Žáci ZUŠ Horšovský Týn pobočky Bělá nad Radbuzou
pod vedením Barbory Lengálové a Petra Kreysy

prostranství na návsi, od 14:00 hodin
POUŤOVÉ HUDEBNÍ ODPOLEDNE
účinkuje: Malá dechová hudba „ŠEJNOVJANKA“ ***ze Starého Klíčova***
Změna programu vyhrazena.

*** POUŤOVÉ ATRAKCE * OBČERSTVENÍ ***

Srdečně zvou pořadatelé Město Bělá nad Radbuzou
a Sbor dobrovolných hasičů Újezd Sv. Kříže

Pietní akt na hřbitově v Bělé nad Radbuzou

pátek 8. května 2015 v 10:00 hodin

Zlatá udice – soutěž mladých rybářů – místní kolo

pátek 8. května 2015

8:00 – 10.00 hodin – lov ryb udicí na rybníku Bělák
10:30 – cca 14:00 hodin – rybolovná technika pod bytovkami Za Pivovarem
poznávání ryb a rostlin v místní rybářské klubovně

Den s řekou – společný úklid Radbuzy

pondělí 11. května 2015 – sraz v 15:00 hodin za úřadem

město zajistí igelitové pytle a odvoz odpadků
předpokládaný konec v 17:00 hodin – opékání buřtů na fotbalovém hřišti

Květinový den

středa 13. května 2015 od 7:30 hodin

Český den proti rakovině 2015 – veřejná sbírka ve prospěch Ligy proti rakovině Praha. Ta letošní se uskuteční ve středu 13. května, kdy se i u nás budou prodávat kytičky se stužkou. Výše příspěvku za kytičku je dobrovolná, minimálně však 20 Kč. Tematické zaměření letošní sbírky – nádory reprodukčních orgánů – možnosti prevence. Účel sbírky – získání finančních prostředků na nádorovou prevenci, zlepšení kvality života onkologických pacientů, podporu onkologického výzkumu a vybavení onkologických pracovišť.

Turistický přechod a cyklistický přejezd Českého lesa

sobota 16. května 2015

Lyžařský oddíl TJ Start Bělá nad Radbuzou, Město Bělá nad Radbuzou, KČT Bělá nad Radbuzou

Pěší trasy

Trasa 1) Capartice - Starý Herštejn - Liščí Hora. Délka 25 km.
Odjezd autobusu z Bělé do Capartic v 8:30.
Trasa 2) Vranovské sedlo - Starý Herštejn - Liščí Hora. Délka 16 km.
Odjezd autobusu z Bělé do Vranovského sedla v 10:00.

Cyklistické trasy

Trasa 1) Bělá - Rybník - Nemanice - Jindřichova Hora - Capartice - Šidlákov - Liščí Hora. Délka 60 km.
Start z náměstí v Bělé v 8:30.
Trasa 2) Bělá - Rybník - pramen Radbuzy - Šidlákov - Liščí Hora. Délka 35 km.
Start z náměstí v Bělé v 10:00.

Možnost občerstvení na trasách: Rybník, Capartice, Šidlákov.
V turistické základně Liščí Hora bufet.
Prezentace v 8:15 a v 9:45 před Městským úřadem Bělá nad Radbuzou.
Startovné: 50 Kč.
Účastníci: dospělí na vlastní nebezpečí, mládež do 15 let v doprovodu dospělé osoby.

Štafetový běh „Po stopách Operace Cowboy“

1. ročník – sobota 23. května 2015

- jako připomínka 70. výročí legendární operace „Cowboy“ – vojenské bojové akce 2. kavalerie, uskutečněné v dubnu 1945 k záchraně stáda vzácných koní
- jako součást oslav 100. výročí založení vojenského hřebčína Hostouň – Svržno

Start: Eslarn, 11:00 hodin
Cíl: Svržno
Předávací místa: Železná, Bělá nad Radbuzou – na hasičském cvičišti 11:50 – 12:20
Délka trati: cca 24 km, 1 úsek cca 6 km
Štafety: čtyřčlenné, smíšené; očekává se účast štafet Bělé nad Radbuzou, Hostouně, Domažlic, Eslarnu a dalších míst v ČR a SRN, kde na konci války působila 2. kavalerie, a štafeta U.S.Army

Oslava 100 let založení hřebčína Svržno

sobota 23. května 2015

11:30 Trachtenkapelle Waldthurn
14:00 Slavnostní zahájení, vyhodnocení štafety
14:40 vystoupení lipicánů, ukázka vysoké školy jezdecké
15:00 Blue Gate
16:00 Lenka & K Band
17:00 Abba World Revival
19:00 Maťáci

Noc kostelů

pátek 29. května 2015

19:00 – 20:00 hodin – **Újezd Svatého Kříže**, kostel Nalezení sv. Kříže
zvonění, uvítání, komentovaná prohlídka, chvíle ztišení
20:30 – 21:30 hodin – **Mělnice**, kostel sv. Jiljí
komentovaná prohlídka, chvíle ztišení
22:00 – 23:00 hodin – **Bělá nad Radbuzou**, kostel Panny Marie Sedmibolestné
komentovaná prohlídka, hlas varhan při svíčkách, chvíle ztišení, Te Deum

Dětský den pro rybáře i nerybáře

sobota 30. května 2015 od 9:00 do 12:00 hodin na rybníku v Bělé

Dětský den v Újezdě Svatého Kříže

sobota 30. května 2015 od 15:00 hodin na střelnici

soutěže, hry, lukostřelba, střelba ze vzduchovky, tetování, táborák; občerstvení zajištěno

Dětský den v Bělé nad Radbuzou

neděle 31. května 2015 od 14:00 hodin na fotbalovém hřišti

soutěže – hry – opékání buřtů

Kácení máje

neděle 31. května 2015 od 18:00 hodin

zábava a občerstvení v hasičské zbrojnici

Městský úřad Bělá nad Radbuzou - informační servis

POPLATKY ZA ODPAD

Poplatek platí podle vyhlášky města Bělá nad Radbuzou č. 3/2006 každá fyzická osoba, která má v obvodu Města Bělá nad Radbuzou trvalý pobyt, nebo která má v obvodu Města Bělá nad Radbuzou ve vlastnictví stavbu určenou nebo sloužící k individuální rekreaci, ve které není hlášena k trvalému pobytu žádná fyzická osoba. Poplatník je povinen podle této vyhlášky ohlásit na MÚ vznik a zánik poplatkové povinnosti (změna trvalého bydliště, koupě nebo prodej rekreačního objektu), a to nejpozději do 30 dnů, kdy tato změna nastala.

Poplatek zůstává ve stejné výši jako loni – 500 Kč, termín pro zaplacení je do 30. června 2015.

PLATBY MÍSTNÍCH POPLATKŮ

Pokud platíte poplatky z účtu, je nutno zadat splatnost minimálně 3 dny před určeným datem, rovněž složenku je třeba poslat 3 dny předem, aby se platba včas mohla zaúčtovat – jinak budete vedeni jako neplatiči, a sankce je v tomto případě 100 %.

Poplatky za psy a za odpad nemusíte hradit najednou, můžete si platby rozdělit a platit postupně do termínu daného vyhláškou města.

Bezhotovostní platby: převodem na účet č. 158 488 288/0300 **poplatky za odpad** – variabilní symbol: 1337
poplatky za psy – variabilní symbol: 1341

V případě platby za odpad převodem z účtu uvádějte, jména a příjmení osob, za které platíte, aby bylo možno platby správně zaúčtovat. Městský úřad Bělá nad Radbuzou na poplatky nerozesílá složenky!

MĚSTSKÁ KNIHOVNA

změna výpůjční doby:
čtvrtek 30. dubna - zavřeno
čtvrtek 7. května – zavřeno
pondělí 11. května – do 15:00 hodin
čtvrtek 21. května – do 15:00 hodin

Vladislav Buňka (*30. 12. 1937) je známý svojí úlohovou tvorbou po celém světě. Publikoval okolo 1100 úloh různých žánrů, převážně přímých matových úloh, samomatů, pomocných matů a studií, cca 250 z nich bylo vyznamenáno. Řídí šachovou rubriku v Kutnohorském deníku a vydal šachové publikace „Sám proti sobě“ a „444 pomocníků“. Vyšla též jeho biografie, kterou napsal jeho syn Michal (můžete si ji vypůjčit v městské knihovně). Od roku 1997 je rozhodčím Mezinárodní šachové federace.

V této úloze mohou řešitelé nalézt 14 různých matů.

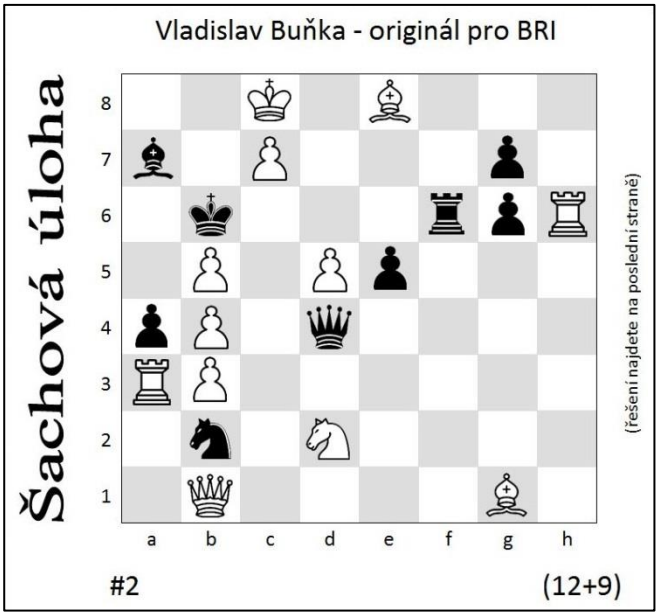

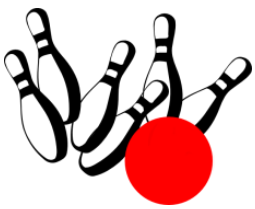

TJ Sokol Újezd Svatého Kříže, oddíl kuželkářů,
hledá nové zájemce, především ženy do ženského družstva.
Můžete se ozvat osobně Aleně Konopové nebo na mail kuzelky.zeny@seznam.cz.

INZERCE

Masáže – Martina Janoušková
Změna provozovny od 1. května 2015 – Náměstí 131 (v kadeřnictví)
Ceník: Rekondiční masáž – záda a krk: 45 min / 230 Kč; – nohy: 30 min / 150 Kč
Lávové kameny: 45 min / 300 Kč Medová masáž: 45 min / 300 Kč
Čokoládová masáž: 60 min / 400 Kč Baňkování: 45 min / 250 Kč

Když Otcové nejsou dětem nablízku II.

Katecheze papeže Františka (dokončení)

Chtěl bych během této reflexe o rodině říci všem, že musíme být pozornější. Absence otcovské postavy v životě maličkých a dětí způsobuje mezery a rány, které mohou být i velmi závažné. Deviace dětí a dospívajících lze skutečně v mnoha případech vysvětlit tímto nedostatkem, touto nouzí o příklady a spolehlivé průvodce jejich každodenním životem, nedostatkem blízkosti a otcovské lásky. Dojem mnoha mladých, že jsou sirotky, je hlubší než si myslíme. Jsou sirotci, ale v rodině, protože tatínkové doma chybějí. Dokonce tím, že i když jsou doma, nechovají se jako otcové, nevedou dialog s dětmi, neplní svoje výchovné poslání, nepředávají svým příkladem provázeným slovy dětem principy, hodnoty a životní pravidla, která potřebují jako chléb. Výchovná otcovská přítomnost je tím nezbytnější, když je otec nucen z pracovních důvodů být daleko z domu. Někdy se zdá, že tatínkové nevědí přesně, jaké místo v rodině zaujmout a jak děti vychovávat. V této nejistotě se pak svých odpovědností zříkají, vzdávají se jich, opomíjejí je a někdy se vůči svým dětem utíkají do vztahu jakési pochybné „rovnocennosti“. Je pravda, že máš být druhem svého dítěte, ale přitom nezapomínat, že jsi otcem! Pokud se chováš k dítěti jenom jako druh na stejné úrovni, neprospívá to dítěti.

Také občanská společnost se svými institucemi má jistou - lze říci otcovskou – odpovědnost vůči mladým, ale někdy je tato odpovědnost opomíjena anebo špatně plněna. Mladí tak osiřeli, postrádají bezpečné cesty, jimiž se mohou ubírat, postrádají důvěryhodné učitele, ideály, které zahřejí srdce, postrádají hodnoty a naděje, které jsou jim denní oporou. Jsou zahrnuti idoly, ale okrádáni o srdce; jsou podněcováni ke snům o zábavách a rozkoším, ale není jim dána práce; jsou šáleni bůžkem peněz a je jim upíráno pravé bohatství.

Prospěje všem, otcům i dětem, znovu naslouchat příslibu, který dal Ježíš svým učedníkům: „Nenechám vás sirotky“. On je totiž Cestou, kterou je třeba se ubírat; Učitelem, kterému třeba naslouchat; Nadějí, že svět se může změnit, že láska přemáhá nenávist a že všem nadejde budoucnost bratrství a pokoje.

Přeložil P. Milan Glaser 28.1.2015

P. Josef Prchal

INZERCE

MBM

ZASTAVÁRNA, BAZAR, PŮJČOVNA NÁŘADÍ

Zabýváme se prodejem, zástavou, výkupem a komisním prodejem movitých věcí všeho druhu (zlato, stříbro, nářadí, starožitnosti a jiné). Dále si u nás můžete půjčit nářadí za velmi příznivé ceny. Půjčujeme např. svářečku CO2 i normální, vrtačky, bourací kladiva, měřící techniku, elektrocentrálu, čistič koberců, průmyslový vysavač, brusky, hoblík, přívěsný vozík za OA s plachtou i bez a mnoho dalšího.

Najdete nás na adrese Smolovská 217, vchod vedle stavebnin.
Otevřeno máme pondělí až pátek od 8.30 do 16.00 hod.
Případné dotazy prosím na tel. 737180513 nebo 773167542.
Email mbm@centrum.cz.

Vážení občané bělska

Na 3. jednání Zastupitelstva města jsem předložil návrh týkající se lepší informovanosti Vás občanů o dění a to jak zastupitelstva, tak i Rady města. Bohužel zastupitelstvo města tento bod jednání vůbec nechtělo projednávat a tak jej neschválilo. V tomto návrhu jsem požadoval, aby zastupitelstva města byla nahrávána a tyto nahrávky dány na webové stránky města. Dále jsem chtěl, aby zápisy z jednání Rady a Zastupitelstva města též byly vloženy na webové stránky. Proč nechtějí zastupitelé, aby Vy občané jste byly více informovaní? Já jsem se proto rozhodl, Vás pravdivě informovat o dění na zastupitelstvech pod názvem „Sloupek zastupitele".

1. Rozpočet města – podklady, k tak důležitému tématu, nebyly dodány dle Jednacího řádu Zastupitelstva města, kde se jasně píše „**Předkládané materiály musí být zpracované tak, aby umožnily členům Zastupitelstva města komplexně posoudit problematiku a přijmout účinná opatření**". Zastupitelé dostali jen cár papíru s nic neříkajícími čísly. Přesto bez jakýchkoliv připomínek byl rozpočet většinově schválen. Asi jen pár vyvolených ví, co se vůbec schválilo.
2. Knihy jízd – před Zastupitelstvem města jsem požádal tajemníka o předložení Knih jízd vozidel nacházejících se u budovy úřadu k provedení kontroly vedení knih. Tajemník mi donesl pouze jednu knihu s tím, že starosta mi Knihu jízd neukáže. Na Zastupitelstvu města jsem před zastupiteli starostu požádal ještě jednou, ovšem se stejným neúspěchem. Tím ovšem starosta porušil zákon o obcích. Kromě jednoho zastupitele to bylo všem jedno. Je ovšem zajímavé, že jakmile se něco týká starosty tak někteří zastupitelé jindy tak nemluvící a tišší najednou umí i promluvit. Proč nechtěl starosta ukázat Knihu jízd ? (soukromé jízdy). Kontrolou jedné Knihy jízd jsem zjistil a to dle metodiky Ministerstva financí, že je vedena špatně, jelikož zde chybí důležitý údaj a to **účel cesty (**bez tohoto údaje jsou všechny cesty **neoprávněné**). To ovšem též zastupitelům nevadí. Není pravda, co napsal starosta o kontrole Krajského úřadu. V zápisu Krajského úřadu se nic nepíše o jakékoliv kontrole Knih jízd a tedy ani to, že jsou vedeny řádně. Lhát občanům pan starosta umí velice dobře.
3. Kasárna Železná – dobrý nápad zastupitelky paní Haškové, aby se město pokusilo zde zřídit něco jako stacionář nebo něco podobného. Místo, aby se o tomto návrhu diskutovalo, pan starosta nás informoval o tom, že již několik let, spolu s jedním ze zastupitelů vede přípravy k něčemu podobnému. Jenže pan starosta opět porušuje zákony, neboť bez **záměru**, který mu musí schválit zastupitelstvo města, nemůže nic takového podnikat. Proto možná výraz „lukrativní záměr pro město" podotknu pouze pro město bez města.

Ještě jednu připomínku pro pana starostu – pokud někdo napíše článek do zpravodaje, není slušné hned na tento článek odpovídat. Na Vaše články taky nikdo hned neodpovídá. To se dělalo v jiné době a ta je již dávno pryč.

Váš zastupitel Burda Miroslav

„V každém orchestru si někdo na něco hraje" *(Pavel Kosorin)* Váš starosta Ing. Libor Picka

---

M@ilíky m@mce (17) - 5. 12. **Příběh na pokračování**

Ahojda, mami! Chápu, že jsi pěkně naštvaná kvůli paruce, že byla děsně drahá, protože byla z pravých vlasů. Ale Pepa se dušoval, že v létě pilnou prací na brigádě si vydělá tolik, aby mohl zaplatit tetě nové plavky a tobě novou paruku. No, sice znám jeho šikovnost a pracovitost, ale tohle mu fakticky věřím. Byl totiž z toho maléru pěkně sad - smutný.Konečně, můžeš si nechat narůst dlouhé vlasy a na blond si je pak obarvit, ne?

Tak to asi není nej lepší nápad, viď? Nevím, co by tomu říkal taťka, kdyby měl doma pořád blondýnu. I když Maminko, ve škole se pořád lepším! I enjoy myself! Bavím se ! Tedy, začíná mě to vážně docela bavit! Když člověk dostane lepší známky, tak se škola nezdá tak nudná ! No a lepší známky dostane tehdy, když se víc učí a připravuje. A to zpravidla jeden dělá, když má větší zodpovědnost a motivaci....

Mutti, du lächelst,bestimmt jetzt ja? Mami, ty se teď určitě usmíváš, nebo přímo směješ, že jo? A říkáš si, že na tvoje slova došlo, konečně!

Tím, že doma tak dlouho nejsi a my se musíme o sebe sami postarat, už nám nepřipadá plno povinností tak náročných, jako dřív. Prostě - jako když si člověk místo do osobáku nastoupí do rychlíku. Nějak to jede samo …rychleji. I s Pepčou se něco děje, protože už po druhé vyžehlil ručníky,utěrky a kapesníky místo taťky! A dokonce se nabídl, že připraví večeři!!!! Určitě, mamko, začínáš chybět i jemu.

Ale sláva, Vánoce se blíží,a to už budeme všichni pohromadě. Už to „máme za pár" !

Tak,papus, maminko. Martin *(Mgr. Anna Barbora Ulmanová)*

H&H TRAFIK
otevírací doba:
Po – Pá 05.00 - 18.00
So 07.00 - 11.00
Ne zavřeno

Největší výběr cigaret a tabákových výrobků,
dobíjecí a sázkový terminál Fortuna a.s.
Noviny, časopisy a různé druhy drobného zboží najdete u nás v Trafice. Uděláme pro Vás dárkový balíček dle Vašeho přání
Veškeré zboží si můžete u nás i objednat.

H&H KRMIVA
otevírací doba:
Po – Pá 08.00 - 16.00
So 08.00 - 11.00
Ne zavřeno

Velký výběr zboží pro domácí mazlíčky, pro pejsky i kočičky, papoušky, andulky a drobné hlodavce. V nabídce je **krmení a směsi pro hospodářská zvířata**. Veškeré boží si u nás můžete objednat a po domluvě vám ho přivezeme domů.

Všem zákazníkům, dle možností, rádi vyhovíme. Za H&H Trafik a H&H Krmiva p. Hašková.

Medová KAVÁRNA

Ludmila Bendová
Čečínská 146
Bělá nad Radbuzou
tel. 736 676 078

Otevírací doba:

Po	zavřeno	Pá	$8^{00} – 23^{00}$
Út	$8^{00} – 19^{00}$	So	$10^{00} – 19^{00}$
St	$8^{00} – 19^{00}$	Ne	$13^{00} – 19^{00}$
Čt	$8^{00} – 19^{00}$		

Přijďte posedět do naší medové kavárny a ochutnat sladké, ale i jiné dobroty
TOČENÁ ZMRZLINA KAŽDÝ DEN
Pořádání soukromých oslav – třídní srazy, narozeniny, atd…

INZERCE

Pozvánka na dvoudenní praktický seminář
RELAXAČNÍ DÝCHÁNÍ

Kdy: v sobotu 16. 5. 2015 od 14,00 do 17,00 hod. a v neděli 17. 5. 2015 od 10,00 do 12,00 hod.
seminář je dvoudenní, je potřeba zúčastnit se obou částí
Kde: Bělá nad Radbuzou
Lektorka: Veronika Kmochová, certifikovaná lektorka jógy III. a II. třídy
Cena: 1.500,- Kč. V ceně semináře jsou skripta.
Přihlášky zasílejte na níže uvedenou mailovou adresu. Počet míst je omezen.

Účinky dechových cvičení

- řízeným hlubokým dýcháním lze ovlivnit srdeční tep, snížit krevní tlak
- zvyšuje vitální kapacitu plic, čistí dýchací soustavu
- vhodné jako podpůrná terapie při astmatu, bronchitidě
- pomáhá odstraňovat negativní účinky dlouhodobého stresu, má vliv na relaxaci a regeneraci organismu
- zklidňuje mysl, zlepšuje koncentraci a výkon u duševně pracujících lidí

Benefity dechových cvičení

- flexibilita - lze je využít v jakékoliv situaci i místě, není k tomu zapotřebí žádných pomůcek
- variabilita - možnost využít dechová cvičení buď jako pravidelnou cvičební sestavu, ale i kdykoliv během dne, nebo jako součást volnočasových aktivit (např. při chůzi nebo jízdě na kole)
- časová nenáročnost

Relaxační dýchání je vhodné pro osoby starší 18 let. Kontraindikací je období těhotenství a kojení. V případě zdravotních obtíží informujte lektorku předem.

Veronika Kmochová, tel.: 604 550 863, mail: veronika.kmochova@seznam.cz, web: www.veronikakmochova.cz

O lektorce: Jógu cvičím intuitivně od dětství, aniž bych tušila, že se jedná o jógové ásany, ale skutečně intenzivně se jí věnuji od roku 2008. O nabyté zkušenosti a znalosti se s Vámi ráda podělím na svých lekcích. Hodiny přizpůsobuji potřebám Vás, klientů. Mým cílem je, abyste z mých hodin odcházeli s pocitem dobře strávených šedesáti minut a s úsměvem na tváři. Vedu lekce hatha jógy, fit jógy, gravid jógy, lekce zdravých zad a dále semináře Relaxačního dýchání.

Vzdělání: 2014 – seminář Relaxační techniky v józe (Česká obec sokolská); 2012 – cvičitel jógy II. třídy (Unie jógy, o.s.); 2011 – cvičitel jógy III. třídy (Sdružení učitelů jógy); 2010 – jóga pro děti (Síta Rojová); 2008 – Vítězný dech (Mgr. Gantulga Ganjuur) a další semináře a konzultace, kterými si postupně rozšiřuji a doplňuji vzdělání.

Dagmar Samková **Masáže * Kraniosakrální biodynamika**
www.bcst.cz, e-mail: info@bcst.cz, tel. 724 318 701
Bělá nad Radbuzou, Smolovská 217 (bývalé Fitcentrum Pohoda)

Prodej slepiček

Drůbež Červený Hrádek, firma Dráb, oznamuje svým zákazníkům, že opět prodává slepičky snáškových plemen

Tetra hnědá a **Dominant** - černý, modrý, žlutý, kropenatý a bílý.
Stáří: 14-19 týdnů. Cena: 149–180,- Kč/ ks dle stáří.

Neprodáváme malé kuřice, ale téměř dospělé slepičky **pouze našeho chovu**!
Prodej se uskuteční**: 12. května a 7. června 2015** Bělá n. Radbuzou - u hasičů - 16.10 hod.

Při prodeji slepiček - **výkup králičích kožek** - cena dle poptávky
Případné bližší informace: Po-Pá 9.00-16.00 hod, tel. 601576270, 606550204,728605840

Řešení: 1.Dxg6! (tempo) Jd1, Jd3 2.Jc4#, 1..Jc4 2.Jxc4#, 1..Sb8 2.cxb8D#, 1..Vc6 2.Dxc6#, 1..Vd6 2.Dxd6#, 1..Ve6 2.Dxe6#, 1..Dxg1 2.Dxg1#, 1..Df2 2.Sxf2#, 1..De3 2.Sxe3#, 1..Dc5 2.Sxc5#, 1..e4 2.Sxd4#, 1..axb3 2.Va6#, 1..gxh6 2.Dxf6#, 1..Vxg6 2.Vx6#. (1.Vxa4?, 1.Vxg6? vyvrací 1..Vc6!)

Bělští radní informují. Občasník. Vydává Městský úřad Bělá nad Radbuzou, Náměstí 200, 345 26 Bělá nad Radbuzou, IČO 00253235. Evidenční číslo MK ČR E 13865. Příspěvky do zpravodaje přijímá Městská knihovna Bělá nad Radbuzou, tel. 379 766 318, e-mail knihovna@belanr.cz. Příspěvky mohou být redakčně kráceny. www.sumavanet.cz/bela